

Enel Energia - Mercato libero dell'energia
Da inoltrare al Centro di Verifica di riferimento

Codice Fiscale
00052420866

Partita IVA
00052420866

N° Cliente
792299734



Gentile **COMUNE DI ASSORO**,
La tua offerta: Consipee21_Var12_L16

COMUNE DI ASSORO
VIA CRISA 280
94010 ASSORO EN

EENTRO DIURNO

0AP. 9450

07/11/2025

Periodo OTT. 2025 - spesa per l'ENERGIA ELETTRICA

Bolletta sintetica riferita alla fattura elettronica n. **5284118963** del **06/11/2025** valida ai fini fiscali.

Importo da pagare

254,50 €

Scadenza

11/12/2025

Per maggiori dettagli si veda lo Scontrino dell'energia nella pagina seguente

Consumo

706 kWh

Consumi Rilevati nel periodo oggetto di fatturazione

Consumo annuo (dal 01.11.2024 al 31.10.2025)

F1	F2	F3	Totale consumo
5.216 kWh	1.670 kWh	2.533 kWh	9.419 kWh

Somma dei consumi negli ultimi 12 mesi

Altre informazioni utili

POTENZA FATTURATA	COSfi
20,00 kW	0,98

Stato dei pagamenti precedenti

Regolare

Contatti

Sito Web
vai su [enel.it](https://www.enel.it)

Spazio Enel
vai su [enel/spazio-enel](https://www.enel.it/spazio-enel)

Servizio Clienti
800 900 860

Dalle 7:00 alle 22:00
Dal lun. alla dom.
(esclusi festivi)

Per Posta: scrivendo ad Enel
Energia S.p.A. - Casella Postale
8080 - 85100 Potenza

Segnalazione guasti

PER SEGNALAZIONI 803500
Numero Verde da rete fissa e cellulare tutti i giorni 24 ore su 24

PER INFORMAZIONI
scarica l'app gratuita Guasti e-distribuzione o invia un SMS con il tuo Codice
POD IT001E91641862 al **320 20 41 500**

Per noi è importante offrirti il meglio.

Rilascia i tuoi consensi per essere aggiornato su offerte, sconti e servizi innovativi per la tua casa o per la tua attività e sulle novità del mercato libero dell'energia. Restare sempre aggiornato è facile! Scegli il modo più comodo per te:

- entra in Area Clienti su [enel.it](https://www.enel.it) nella sezione "Account";
- chiama il numero verde gratuito 800.900.860;
- trova il negozio Spazio Enel più vicino a te.



Inquadra il QR code

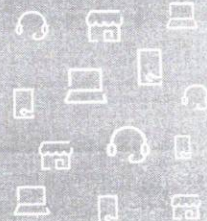

Scontrino dell'energia

POD:
IT001E91641862

POTENZA IMPEGNATA:
22,0 kW

INDIRIZZO DI FORNITURA:
Via Cottone 2A 94010 ASSORO EN

	QUANTITÀ	PREZZO MEDIO	IMPORTO
QUOTA CONSUMI			153,06 €
Quota consumi	706 kWh	0,216516 €/kWh	152,86 €
di cui spesa per la vendita di energia elettrica		0,158513 €/kWh	111,91 €
di cui spesa per la rete e gli oneri generali di sistema		0,058003 €/kWh	40,95 €
Energia reattiva immessa e prelevata			
Energia reattiva immessa	19 kVarh	0,010526 €/kVarh	0,20 €
QUOTA FISSA E QUOTA POTENZA			92,61 €
Quota fissa	1 mesi	3,680000 €/mese	3,68 €
di cui spesa per la rete e gli oneri generali di sistema		3,680000 €/mese	3,68 €
Quota potenza	20,0 kW x 1 mesi	4,446500 €/kW/mese	88,93 €
di cui spesa per la rete e gli oneri generali di sistema		4,446500 €/kW/mese	88,93 €
ACCISE E IVA			64,82 €
TOTALE BOLLETTA			310,49 €

IVA SCISSIONE PAGAMENTI -55,99 €

TOTALE DA PAGARE 254,50 €

Per il dettaglio degli oneri generali di sistema consulta le pagine successive.

Box dell'offerta | SPESA PER LA VENDITA DI ENERGIA ELETTRICA

Nome Offerta Consip21_Var12_L16	Caratteristiche dell'offerta Le condizioni applicate sono quelle della conv enzione CONSIP	Data di decorrenza condizioni economiche 01/11/2024
Tipologia di offerta Prezzo variabile	Codice Identificativo Ordine 8042286	Totale di spesa dovuto per l'offerta 111,91 €
Tipologia di prezzo Variabile a fasce orarie (F1, F2, F3)	Gara/Convenzione EE21	di cui 111,91 € per QUOTA CONSUMI
	Presenza di oneri di recesso anticipato SI	

Formula prezzo per la quota consumi: Prezzo comprensivo di perdite (€/kWh) = { % consumo a prezzo fisso * Prezzo Fisso + [(1 - % consumo a prezzo fisso) * Coeff. di indicizzazione * (Indice variabile - Prezzo Indice Fisso) + Alfa] } * (1+Perdite) + Dispacciamento

Valori applicati nel periodo 01/10/2025 - 31/10/2025

F1	% consumo a prezzo fisso = 0,000000	Prezzo Fisso = 0,000000	Coeff. di indicizzazione = 1,000000
	Indice variabile = 0,117830	Prezzo Indice Fisso = 0,000000	Alfa = 0,016150
	Perdite = 0,100000	Dispacciamento = 0,015483	
F2	% consumo a prezzo fisso = 0,000000	Prezzo Fisso = 0,000000	Coeff. di indicizzazione = 1,000000
	Indice variabile = 0,121660	Prezzo Indice Fisso = 0,000000	Alfa = 0,016150
	Perdite = 0,100000	Dispacciamento = 0,015483	
F3	% consumo a prezzo fisso = 0,000000	Prezzo Fisso = 0,000000	Coeff. di indicizzazione = 1,000000
	Indice variabile = 0,099480	Prezzo Indice Fisso = 0,000000	Alfa = 0,016150
	Perdite = 0,100000	Dispacciamento = 0,015483	

La spesa per la vendita di energia elettrica/gas naturale è determinata in base ai corrispettivi di vendita previsti dal contratto e indicati nel Box dell'offerta.

La spesa per la rete e gli oneri generali di sistema comprende gli importi per le attività di trasporto dell'energia elettrica/del gas naturale sulle reti di trasmissione nazionali, di distribuzione locale e per l'attività di misura; i corrispettivi per tali attività sono definiti dall'Autorità in modo uniforme su tutto il territorio nazionale, tenendo conto dei costi sostenuti per tali attività. Nella voce sono anche compresi gli oneri generali di sistema, relativi ad attività di interesse generale e in particolare, per il settore elettrico, per il sostegno alle fonti rinnovabili.

Il prezzo medio rappresenta un valore medio di sintesi. I singoli prezzi e corrispettivi applicati ai quantitativi consumati sono negli Elementi di dettaglio.

Vuoi sapere di più sulle voci che compongono le tue bollette? Consulta gli Elementi di Dettaglio che trovi nella tua Area Clienti. Vai a <https://www.enel.it/it-it/lo-gin> oppure inquadra il Qr code dal tuo smartphone.

