

CIG

IMP.

UTENZE PER FORNITURA ELETTRICA
SISTEMA VIDEOSORVEGLIANZA DITTAINO
MAGGIO GIUGNO 2024

	INDIRIZZO	CODICE CLIENTE	POD	IMPORTO TOT.	IMPONIBILE
1	Sit Indle Dittaino snc	777 907 540	IT001E97728029	€ 122,40	€ 100,33
2	SST 192 Angolo SP62 zona indust. Snc	777 906 918	IT001E97710365	€ 117,56	€ 96,36
3	Zona Indle Dittaino snc	777 906 233	IT001E97728018	€ 127,45	€ 104,47
4	Sit Indel Dittaino snc	777 906 519	IT001E97728004	€ 109,36	€ 89,64
5	Stc parallela ss192 Prot. Civile snc	777 907 256	IT001E97710361	€ 108,58	€ 89,00
6	Strada centrale zona ind. Deteritalia snc	777 905 903	IT001E97710357	€ 100,78	€ 82,61
7	Strada per Regalgas fronte logicasrl snc	777 908 597	IT001E97710344	€ 113,36	€ 92,92
8	Via Pasquasia fronte comp. Ind. Fidiasnc	777 907 825	IT001E97710354	€ 127,29	€ 104,34
9	Via Pasquasia fronte Cedi Sidis snc	777 908 091	IT001E97710352	€ 128,62	€ 105,43
10	Via Pasquasia retro Regalgas zona ind. Snc	777 908 287	IT001E97710345	€ 122,93	€ 100,76

IVA

€ 1.178,33	€ 965,86	€ 212,47
------------	----------	----------

PROT. 7281
M/07/2024

Gentile COMUNE DI ASSORO,

per il servizio Bolletta Web utilizziamo questa e-mail:

✉ INFO@PEC.COMUNE.ASSORO.EN.IT

puoi modificarla tramite i nostri canali di contatto

La fornitura di energia elettrica è in:

Sit Indie Dittaino SNC 94010 Assoro EN

Tipologia cliente: Altri usi

COMUNE DI ASSORO

c/o COMUNE DI ASSORO

VIA PALAZZO MUNICIPALE SNC

94010 ASSORO EN

Periodo MAG. 2024 - GIU. 2024 - spesa per l'ENERGIA ELETTRICA

Bolletta sintetica riferita alla fattura elettronica n. **5053459783** del **08/07/2024** valida ai fini fiscali.

Importo da pagare

100,33€

Scadenza

07/08/2024

Dettaglio Spesa

Spesa per l'energia (A)	68,87 €
Spesa per il trasporto dell'energia elettrica e la gestione del contatore (A)	13,88 €
Spesa oneri di sistema (A)	16,20 €
Totale imposte e IVA (B)	23,45 €
Totale Bolletta	122,40 €

Altre voci e importi

IVA in regime di Scissione Pagamenti-Art. 17-ter D.P.R. 633/1972 (VP)	-22,07 €
---	----------

Totale da pagare 100,33 €

Fattura con IVA in regime di Scissione dei Pagamenti-Art. 17-ter D.P.R. 633/1972

Stato dei pagamenti precedenti

✓ **Regolare**

Consumo

110 kWh

consumi rilevati

Ogni dato è importante.

Aggiorna i tuoi dati di contatto: solo così potremmo offrirti un servizio sempre migliore. Puoi farlo in 2 modi:

- entra in Area Clienti Business su [enel.it](https://www.enel.it);
- chiama il numero verde gratuito 800.900.860.



Contatti

Sito Web
vai su [enel.it](https://www.enel.it)

Servizio Clienti
800 900 860

Enel Clic

Spazio Enel
vai su [enel/spazio-enel](https://www.enel.it/spazio-enel)

Dalle **7:00** alle **22:00**
Dal **lun.** alla **dom.** (esclusi festivi)

Segnalazione guasti

PER SEGNALAZIONI **803500**
Numero Verde da rete fissa e cellulare tutti i giorni 24 ore su 24

PER INFORMAZIONI
scarica l'app gratuita Guasti e-distribuzione o invia un SMS con il tuo Codice POD IT001E97728029 al **320 20 41 500**

Seguici su     

ASI 2/10

enel

Enel Energia - Mercato libero dell'energia
In caso di mancato recapito da restituire al centro
di verifica di riferimento

PROT. 8150
10/07/2024

Codice Fiscale
00052420866

Partita IVA
00052420866

N° Cliente
777906918

Codice POD
IT001E97710365

**Gentile COMUNE DI ASSORO,**

per il servizio Bolletta Web utilizziamo questa e-mail:

✉ INFO@PEC.COMUNE.ASSORO.EN.IT

puoi modificarla tramite i nostri canali di contatto

La fornitura di energia elettrica è in:

Sst 192 Angolo Sp62 Zona Industriale SNC 94010 Assoro EN

Tipologia cliente: Altri usi

COMUNE DI ASSORO

c/o COMUNE DI ASSORO

VIA PALAZZO MUNICIPALE SNC

94010 ASSORO EN

Periodo MAG. 2024 - GIU. 2024 - spesa per l'ENERGiA ELETTRICA

Bolletta sintetica riferita alla fattura elettronica n. **5052130456** del **07/07/2024** valida ai fini fiscali.

Importo da pagare**96,36 €****Scadenza****06/08/2024****Stato dei pagamenti precedenti****✓ Regolare****Consumo****98 kWh**

consumi rilevati

Dettaglio Spesa

Spesa per l'energia (A) 65,80 €

Spesa per il trasporto dell'energia elettrica e la gestione
del contatore (A) 13,72 €

Spesa oneri di sistema (A) 15,62 €

Totale imposte e IVA (B) 22,42 €

Totale Bolletta 117,56 €

Altre voci e importi

IVA in regime di Scissione Pagamenti-Art. 17-ter D.P.R.
633/1972 (VP) -21,20 €

Totale da pagare 96,36 €

Fattura con IVA in regime di Scissione dei Pagamenti-Art. 17-ter D.P.R.
633/1972

Ogni dato è importante.

Aggiorna i tuoi dati di contatto: solo così potremmo offrirti
un servizio sempre migliore. Puoi farlo in 2 modi:

- entra in Area Clienti Business su [enel.it](https://www.enel.it);
- chiama il numero verde gratuito 800.900.860.

**Contatti**

Sito Web
vai su [enel.it](https://www.enel.it)

Spazio Enel
vai su [enel/spazio-enel](https://www.enel.it/spazio-enel)

Servizio Clienti
800 900 860

Enel Clic

Dalle **7:00** alle **22:00**
Dal **lun.** alla **dom.** (esclusi festivi)

Segnalazione guasti

PER SEGNALAZIONI **803500**
Numero Verde da rete fissa e cellulare tutti i giorni 24 ore su 24

PER INFORMAZIONI
scarica l'app gratuita Guasti e-distribuzione o invia un SMS con il tuo Codice
POD IT001E97710365 al **320 20 41 500**

Seguici su

3/10

enel

Enel Energia - Mercato libero dell'energia
In caso di mancato recapito da restituire al centro
di verifica di riferimento

Codice Fiscale
00052420866

Partita IVA
00052420866

N° Cliente
777906233

Codice POD
IT001E97728018



PROT 4285
12/07/2024

Gentile **COMUNE DI ASSORO**,

per il servizio Bolletta Web utilizziamo questa e-mail:

✉ INFO@PEC.COMUNE.ASSORO.EN.IT

puoi modificarla tramite i nostri canali di contatto

La fornitura di energia elettrica è in:

Zona Indle Dittaino SNC 94010 Assoro EN

Tipologia cliente: Altri usi

COMUNE DI ASSORO

c/o COMUNE DI ASSORO

VIA PALAZZO MUNICIPALE SNC

94010 ASSORO EN

Periodo MAG. 2024 - GIU. 2024 - spesa per l'ENERGiA ELETTRICA

Bolletta sintetica riferita alla fattura elettronica n. **5055508887** del **09/07/2024** valida ai fini fiscali.

Importo da pagare

104,47€

Scadenza

08/08/2024

Stato dei pagamenti precedenti

Regolare

Consumo

123 kWh

consumi rilevati

Dettaglio Spesa

Spesa per l'energia (A) 72,06 €

Spesa per il trasporto dell'energia elettrica e la gestione
del contatore (A) 14,04 €

Spesa oneri di sistema (A) 16,83 €

Totale imposte e IVA (B) 24,52 €

Totale Bolletta 127,45 €

Altre voci e importi

IVA in regime di Scissione Pagamenti-Art. 17-ter D.P.R.
633/1972 (VP) -22,98 €

Totale da pagare 104,47 €

Fattura con IVA in regime di Scissione dei Pagamenti-Art. 17-ter D.P.R.
633/1972

Ogni dato è importante.

Aggiorna i tuoi dati di contatto: solo così potremmo offrirti
un servizio sempre migliore. Puoi farlo in 2 modi:

- entra in Area Clienti Business su enel.it;
- chiama il numero verde gratuito 800.900.860.



Contatti

Sito Web
vai su enel.it

Servizio Clienti
800 900 860

Enel Clic

Spazio Enel
vai su enel/spazio-enel

Dalle 7:00 alle 22:00
Dal lun. alla dom. (esclusi festivi)

Segnalazione guasti

PER SEGNALAZIONI **803500**
Numero Verde da rete fissa e cellulare tutti i giorni 24 ore su 24

PER INFORMAZIONI
scarica l'app gratuita Guasti e-distribuzione o invia un SMS con il tuo Codice
POD IT001E97728018 al **320 20 41 500**

Seguici su



PROT. 4181
10/07/2024

Gentile COMUNE DI ASSORO,

per il servizio Bolletta Web utilizziamo questa e-mail:

✉ INFO@PEC.COMUNE.ASSORO.EN.IT

puoi modificarla tramite i nostri canali di contatto

La fornitura di energia elettrica è in:

Sit Indle Dittaino SNC 94010 Assoro EN

Tipologia cliente: Altri usi

COMUNE DI ASSORO

c/o COMUNE DI ASSORO

VIA PALAZZO MUNICIPALE SNC

94010 ASSORO EN

Periodo MAG. 2024 - GIU. 2024 - spesa per l'ENERGIA ELETTRICA

Bolletta sintetica riferita alla fattura elettronica n. **5053459787** del **08/07/2024** valida ai fini fiscali.

Importo da pagare

89,64 €

Scadenza

07/08/2024

Stato dei pagamenti precedenti

✓ **Regolare**

Consumo

79 kWh

consumi rilevati

Dettaglio Spesa

Spesa per l'energia (A) 60,46 €

Spesa per il trasporto dell'energia elettrica e la gestione
del contatore (A) 13,48 €

Spesa oneri di sistema (A) 14,71 €

Totale imposte e IVA (B) 20,71 €

Totale Bolletta 109,36 €

Altre voci e importi

IVA in regime di Scissione Pagamenti-Art. 17-ter D.P.R.
633/1972 (VP) -19,72 €

Totale da pagare 89,64 €

Fattura con IVA in regime di Scissione dei Pagamenti-Art. 17-ter D.P.R.
633/1972

Ogni dato è importante.

Aggiorna i tuoi dati di contatto: solo così potremmo offrirti
un servizio sempre migliore. Puoi farlo in 2 modi:

- entra in Area Clienti Business su [enel.it](https://www.enel.it);
- chiama il numero verde gratuito 800.900.860.

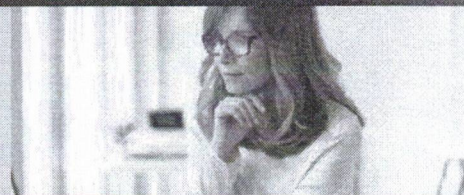

Contatti

Sito Web
vai su [enel.it](https://www.enel.it)

Servizio Clienti
800 900 860

Enel Clic

Spazio Enel
vai su [enel/spazio-enel](https://www.enel.it/spazio-enel)

Dalle **7:00** alle **22:00**
Dal **lun.** alla **dom.** (esclusi festivi)

Segnalazione guasti

PER SEGNALAZIONI **803500**
Numero Verde da rete fissa e cellulare tutti i giorni 24 ore su 24

PER INFORMAZIONI
scarica l'app gratuita Guasti e-distribuzione o invia un SMS con il tuo Codice
POD IT001E97728004 al **320 20 41 500**

Seguici su     

PROT. 7153
10/07/2024

Gentile COMUNE DI ASSORO,

per il servizio Bolletta Web utilizziamo questa e-mail:

✉ INFO@PEC.COMUNE.ASSORO.EN.IT

puoi modificarla tramite i nostri canali di contatto

La fornitura di energia elettrica è in:

Stc Parallela Ss192 Prot. Civile SNC 94010 Assoro EN

Tipologia cliente: Altri usi

COMUNE DI ASSORO
c/o COMUNE DI ASSORO
VIA PALAZZO MUNICIPALE SNC
94010 ASSORO EN

Periodo MAG. 2024 - GIU. 2024 - spesa per l'ENERGIA ELETTRICA

Bolletta sintetica riferita alla fattura elettronica n. **5052130455** del **07/07/2024** valida ai fini fiscali.

Importo da pagare

89,00€

Scadenza

06/08/2024

Stato dei pagamenti precedenti

Regolare

Consumo

77 kWh

consumi rilevati

Dettaglio Spesa

Spesa per l'energia (A)	59,96 €
Spesa per il trasporto dell'energia elettrica e la gestione del contatore (A)	13,46 €
Spesa oneri di sistema (A)	14,62 €
Totale imposte e IVA (B)	20,54 €
Totale Bolletta	108,58 €
Altre voci e importi	
IVA in regime di Scissione Pagamenti-Art. 17-ter D.P.R. 633/1972 (VP)	-19,58 €
Totale da pagare	89,00 €

Fattura con IVA in regime di Scissione dei Pagamenti-Art. 17-ter D.P.R. 633/1972

Ogni dato è importante.

Aggiorna i tuoi dati di contatto: solo così potremmo offrirti un servizio sempre migliore. Puoi farlo in 2 modi:

- entra in Area Clienti Business su [enel.it](#);
- chiama il **numero verde gratuito** 800.900.860.



Contatti

Sito Web
vai su [enel.it](#)

Spazio Enel
vai su [enel/spazio-enel](#)

Servizio Clienti
800 900 860

Dalle **7:00** alle **22:00**
Dal **lun.** alla **dom.** (esclusi festivi)

Enel Clic

Segnalazione guasti

PER SEGNALAZIONI **803500**
Numero Verde da rete fissa e cellulare tutti i giorni 24 ore su 24

PER INFORMAZIONI
scarica l'app gratuita Guasti e-distribuzione o invia un SMS con il tuo Codice POD IT001E97710361 al **320 20 41 500**

Seguici su



PROT. 7232
11/07/2024

Gentile COMUNE DI ASSORO,

per il servizio Bolletta Web utilizziamo questa e-mail:

✉ INFO@PEC.COMUNE.ASSORO.EN.IT

puoi modificarla tramite i nostri canali di contatto

La fornitura di energia elettrica è in:

Strada Centrale Zona Ind. Deteritalia SNC 94010 Assoro EN

Tipologia cliente: Altri usi

COMUNE DI ASSORO
c/o COMUNE DI ASSORO
VIA PALAZZO MUNICIPALE SNC
94010 ASSORO EN

Periodo MAG. 2024 - GIU. 2024 - spesa per l'ENERGIA ELETTRICA

Bolletta sintetica riferita alla fattura elettronica n. **5053459785** del **08/07/2024** valida ai fini fiscali.

Importo da pagare

82,61 €

Scadenza
07/08/2024

Dettaglio Spesa

Spesa per l'energia (A)	54,97 €
Spesa per il trasporto dell'energia elettrica e la gestione del contatore (A)	13,21 €
Spesa oneri di sistema (A)	13,70 €
Totale imposte e IVA (B)	18,90 €
Totale Bolletta	100,78 €

Altre voci e importi

IVA in regime di Scissione Pagamenti-Art. 17-ter D.P.R. 633/1972 (VP)	-18,17 €
---	----------

Totale da pagare 82,61 €

Fattura con IVA in regime di Scissione dei Pagamenti-Art. 17-ter D.P.R. 633/1972

Stato dei pagamenti precedenti

Regolare

Consumo

58 kWh

consumi rilevati

Ogni dato è importante.

Aggiorna i tuoi dati di contatto: solo così potremmo offrirti un servizio sempre migliore. Puoi farlo in 2 modi:

- entra in Area Clienti Business su [enel.it](https://www.enel.it);
- chiama il numero verde gratuito 800.900.860.



Contatti

Sito Web
vai su [enel.it](https://www.enel.it)

Servizio Clienti
800 900 860

Enel Clic

Spazio Enel
vai su [enel/spazio-enel](https://www.enel.it/spazio-enel)

Dalle 7:00 alle 22:00
Dal lun. alla dom. (esclusi festivi)

Segnalazione guasti

PER SEGNALAZIONI 803500
Numero Verde da rete fissa e cellulare tutti i giorni 24 ore su 24

PER INFORMAZIONI
scarica l'app gratuita Guasti e-distribuzione o invia un SMS con il tuo Codice POD IT001E97710357 al 320 20 41 500

Seguici su



PROT. 7263
11/07/2024

Gentile COMUNE DI ASSORO,

per il servizio Bolletta Web utilizziamo questa e-mail:

✉ INFO@PEC.COMUNE.ASSORO.EN.IT

puoi modificarla tramite i nostri canali di contatto

La fornitura di energia elettrica è in:

Strada Per Regalgas Fronte Logicasrl SNC 94010 Assoro EN

Tipologia cliente: Altri usi

COMUNE DI ASSORO

c/o COMUNE DI ASSORO

VIA PALAZZO MUNICIPALE SNC

94010 ASSORO EN

Periodo MAG. 2024 - GIU. 2024 - spesa per l'ENERGIA ELETTRICA

Bolletta sintetica riferita alla fattura elettronica n. **5053459784** del **08/07/2024** valida ai fini fiscali.

Importo da pagare

92,92€

Scadenza

07/08/2024

Stato dei pagamenti precedenti

 **Regolare**

Consumo

87 kWh

consumi rilevati

Dettaglio Spesa

Spesa per l'energia (A) 63,16 €

Spesa per il trasporto dell'energia elettrica e la gestione
del contatore (A) 13,57 €

Spesa oneri di sistema (A) 15,10 €

Totale imposte e IVA (B) 21,53 €

Totale Bolletta 113,36 €

Altre voci e importi

IVA in regime di Scissione Pagamenti-Art. 17-ter D.P.R.
633/1972 (VP) -20,44 €

Totale da pagare 92,92 €

Fattura con IVA in regime di Scissione dei Pagamenti-Art. 17-ter D.P.R.
633/1972

Ogni dato è importante.

Aggiorna i tuoi dati di contatto: solo così potremmo offrirti
un servizio sempre migliore. Puoi farlo in 2 modi:

- entra in Area Clienti Business su [enel.it](https://www.enel.it);
- chiama il numero verde gratuito 800.900.860.



Contatti

 Sito Web
vai su [enel.it](https://www.enel.it)

 Servizio Clienti
800 900 860

 **Enel Clic**

 Spazio Enel
vai su [enel/spazio-enel](https://www.enel.it/spazio-enel)

Dalle 7:00 alle 22:00
Dal lun. alla dom. (esclusi festivi)

Segnalazione guasti

PER SEGNALAZIONI **803500**
Numero Verde da rete fissa e cellulare tutti i giorni 24 ore su 24

PER INFORMAZIONI
scarica l'app gratuita Guasti e-distribuzione o invia un SMS con il tuo Codice
POD IT001E97710344 al **320 20 41 500**

Seguici su     

Asi 8/10



Enel Energia - Mercato libero dell'energia
In caso di mancato recapito da restituire al centro
di verifica di riferimento

Prot. 7153
del 10/07/2024

Codice Fiscale
00052420866

Partita IVA
00052420866

N° Cliente
777907825

Codice POD
IT001E97710354



Gentile COMUNE DI ASSORO,

per il servizio Bolletta Web utilizziamo questa e-mail:

✉ INFO@PEC.COMUNE.ASSORO.EN.IT

puoi modificarla tramite i nostri canali di contatto

La fornitura di energia elettrica è in:

Via Pasquasia Fronte Compl. Ind. Fidia SNC 94010 Assoro EN

Tipologia cliente: Altri usi

COMUNE DI ASSORO
c/o COMUNE DI ASSORO
VIA PALAZZO MUNICIPALE SNC
94010 ASSORO EN

Periodo MAG. 2024 - GIU. 2024 - spesa per l'ENERGIA ELETTRICA

Bolletta sintetica riferita alla fattura elettronica n. **5052130458** del **07/07/2024** valida ai fini fiscali.

€ Importo da pagare

104,34 €

Scadenza

06/08/2024

Stato dei pagamenti precedenti

🕒 Regolare

📶 Consumo

122 kWh

consumi rilevati

📄 Dettaglio Spesa

Spesa per l'energia (A) 72,02 €

Spesa per il trasporto dell'energia elettrica e la gestione
del contatore (A) 14,02 €

Spesa oneri di sistema (A) 16,78 €

Totale imposte e IVA (B) 24,47 €

Totale Bolletta 127,29 €

Altre voci e importi

IVA in regime di Scissione Pagamenti-Art. 17-ter D.P.R.
633/1972 (VP) -22,95 €

Totale da pagare 104,34 €

Fattura con IVA in regime di Scissione dei Pagamenti-Art. 17-ter D.P.R.
633/1972

Ogni dato è importante.

Aggiorna i tuoi dati di contatto: solo così potremmo offrirti
un servizio sempre migliore. Puoi farlo in 2 modi:

- entra in Area Clienti Business su [enel.it](https://www.enel.it);
- chiama il **numero verde gratuito** 800.900.860.



📞 Contatti

🌐 Sito Web
vai su [enel.it](https://www.enel.it)

📍 Spazio Enel
vai su [enel/spazio-enel](https://www.enel.it/spazio-enel)

📞 Servizio Clienti
800 900 860

Dalle **7:00** alle **22:00**
Dal **lun.** alla **dom.** (esclusi festivi)

📱 Enel Clic

🔧 Segnalazione guasti

PER SEGNALAZIONI **803500**
Numero Verde da rete fissa e cellulare tutti i giorni 24 ore su 24

PER INFORMAZIONI
scarica l'app gratuita Guasti e-distribuzione o invia un SMS con il tuo Codice
POD IT001E97710354 al **320 20 41 500**

Seguici su



PROT. 4182
10/07/2024

Gentile COMUNE DI ASSORO,

per il servizio Bolletta Web utilizziamo questa e-mail:

✉ INFO@PEC.COMUNE.ASSORO.EN.IT

puoi modificarla tramite i nostri canali di contatto

La fornitura di energia elettrica è in:

Via Pasquasia Fronte Cedi Sidis SNC 94010 Assoro EN

Tipologia cliente: Altri usi

COMUNE DI ASSORO
c/o COMUNE DI ASSORO
VIA PALAZZO MUNICIPALE SNC
94010 ASSORO EN

Periodo MAG. 2024 - GIU. 2024 - spesa per l'ENERGIA ELETTRICA

Bolletta sintetica riferita alla fattura elettronica n. **5053459786** del **08/07/2024** valida ai fini fiscali.

Importo da pagare

105,43 €

Scadenza

07/08/2024

Stato dei pagamenti precedenti

Regolare

Consumo

125 kWh

consumi rilevati

Dettaglio Spesa

Spesa per l'energia (A) 72,86 €

Spesa per il trasporto dell'energia elettrica e la gestione
del contatore (A) 14,07 €

Spesa oneri di sistema (A) 16,93 €

Totale imposte e IVA (B) 24,76 €

Totale Bolletta 128,62 €

Altre voci e importi

IVA in regime di Scissione Pagamenti-Art. 17-ter D.P.R.
633/1972 (VP) -23,19 €

Totale da pagare 105,43 €

Fattura con IVA in regime di Scissione dei Pagamenti-Art. 17-ter D.P.R.
633/1972

Ogni dato è importante.

Aggiorna i tuoi dati di contatto: solo così potremmo offrirti
un servizio sempre migliore. Puoi farlo in 2 modi:

- entra in Area Clienti Business su enel.it;
- chiama il **numero verde gratuito** 800.900.860.



Contatti

Sito Web
vai su enel.it

Servizio Clienti
800 900 860

 Enel Clic

Spazio Enel
vai su [enel/spazio-enel](https://enel.it/spazio-enel)

Dalle 7:00 alle 22:00
Dal lun. alla dom. (esclusi festivi)

Segnalazione guasti

PER SEGNALAZIONI **803500**
Numero Verde da rete fissa e cellulare tutti i giorni 24 ore su 24

PER INFORMAZIONI
scarica l'app gratuita Guasti e-distribuzione o invia un SMS con il tuo Codice
POD IT001E97710352 al **320 20 41 500**

Seguici su



ASI 10/10

enel

Enel Energia - Mercato libero dell'energia
In caso di mancato recapito da restituire al centro
di verifica di riferimento

Codice Fiscale
00052420866

Partita IVA
00052420866

N° Cliente
777908287

Codice POD
IT001E97710345

PROT. 7152
10/07/2024**Gentile COMUNE DI ASSORO,**

per il servizio Bolletta Web utilizziamo questa e-mail:

✉ INFO@PEC.COMUNE.ASSORO.EN.IT

puoi modificarla tramite i nostri canali di contatto

La fornitura di energia elettrica è in:

Via Pasquasia Retro Regalgas Zona Ind. SNC 94010 Assoro EN

Tipologia cliente: Altri usi

COMUNE DI ASSORO
c/o COMUNE DI ASSORO
VIA PALAZZO MUNICIPALE SNC
94010 ASSORO EN

Periodo MAG. 2024 - GIU. 2024 - spesa per l'ENERGiA ELETTRICA

Bolletta sintetica riferita alla fattura elettronica n. **5052130457** del **07/07/2024** valida ai fini fiscali.

Importo da pagare**100,76 €****Scadenza****06/08/2024****Stato dei pagamenti precedenti****Regolare****Consumo****111 kWh**

consumi rilevati

Dettaglio Spesa

Spesa per l'energia (A)	69,23 €
Spesa per il trasporto dell'energia elettrica e la gestione del contatore (A)	13,89 €
Spesa oneri di sistema (A)	16,25 €
Totale imposte e IVA (B)	23,56 €
Totale Bolletta	122,93 €

Altre voci e importi

IVA in regime di Scissione Pagamenti-Art. 17-ter D.P.R. 633/1972 (VP) -22,17 €

Totale da pagare 100,76 €

Fattura con IVA in regime di Scissione dei Pagamenti-Art. 17-ter D.P.R. 633/1972

Ogni dato è importante.

Aggiorna i tuoi dati di contatto: solo così potremmo offrirti un servizio sempre migliore. Puoi farlo in 2 modi:

- entra in Area Clienti Business su [enel.it](https://www.enel.it);
- chiama il **numero verde gratuito** 800.900.860.

**Contatti**

Sito Web
vai su [enel.it](https://www.enel.it)

Spazio Enel
vai su [enel/spazio-enel](https://www.enel.it/spazio-enel)

Servizio Clienti
800 900 860

Dalle **7:00** alle **22:00**
Dal **lun.** alla **dom.** (esclusi festivi)

Enel Clic

Segnalazione guasti

PER SEGNALAZIONI **803500**
Numero Verde da rete fissa e cellulare tutti i giorni 24 ore su 24

PER INFORMAZIONI
scarica l'app gratuita Guasti e-distribuzione o invia un SMS con il tuo Codice POD IT001E97710345 al **320 20 41 500**

Seguici su