



Energia Elettrica  
MERCATO LIBERO

Intestatario contratto:  
COMUNE DI ASSORO  
C.F.: 00052420866

COMUNE DI ASSORO  
VIA CRISA 280  
94010 ASSORO EN

CAP: 6850.00  
del 01/10/2025

PIANETTI

OFFERTA ATTIVA

Prezzo PUN Index GME

DATA SCADENZA  
CONDIZIONI ECONOMICHE  
30.06.2026

CONSUMO DA INIZIO FORNITURA  
0 kWh

Totale da pagare

0,02 €

Consumo totale fatturato del periodo  
0 kWh

PERIODO  
dal 03 Luglio 2025  
al 31 Agosto 2025

Per maggiori dettagli si veda lo Scontrino dell'energia  
nella pagina seguente

Entro il  
30  
Ottobre  
2025

Lo stato dei tuoi pagamenti è:  
**regolare**

MODALITÀ DI PAGAMENTO  
Bollettino allegato

Consulta la sezione **Informazioni relative ai pagamenti e rateizzazioni** per altre modalità di pagamento e per sapere come **ATTIVARE la DOMICILIAZIONE**



Segnalazione Guasti Elettricità  
803 500 - e-distribuzione S.p.A.



Sportello:  
L'elenco completo è nella sezione **CONTATTI**  
del nostro sito [a2a.it](http://a2a.it).  
Cerca quello più vicino a te.



Telefono: 800 178 580  
gratuito da rete fissa e da cellulare  
Telefono: 0282841530  
dall'estero con costi variabili in funzione  
dell'operatore  
(lun - ven dalle 8.30 alle 17.00)



Per maggiori informazioni  
[www.a2a.it](http://www.a2a.it) | app MyA2A



Per informazioni e reclami scritti accedi  
all'Area Clienti dalla pagina [login.a2a.it](http://login.a2a.it) e  
compila i form online dedicati

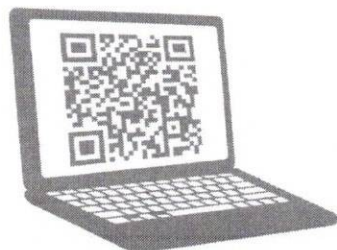

<https://a2a.app.link/D3RHGbsfHnb>

L'Area Clienti è pensata per offrire una gestione semplice  
e intuitiva delle sue forniture

All'interno potrai:

- Visualizzare gli **indici mensili** collegati al suo contratto
- **Gestire le bollette** di energia elettrica e gas
- Consultare le **curve di carico** dei suoi punti di fornitura
- Scaricare i **tracciati** di consumo delle sue forniture

Inquadri il QR Code per accedere  
alla sua Area Clienti

### Scontrino dell'Energia

Quantità	Prezzo medio	Importi
<b>Quota per consumi</b>		
0 kWh	0,000000 €/kWh	0,00 €
<b>Quota fissa e Quota Potenza</b>		
1,95 mesi x	0,010256 €/mese	0,02 €
di cui spesa per la vendita di energia elettrica	0,010256 €/mese	0,02 €
1,50 kW per 1,95 mesi x	0,000000 €/kW/mese	0,00 €
<b>Totale bolletta</b>		<b>0,02 €</b>
<b>Totale da pagare</b>		<b>0,02 €</b>

La spesa per la vendita di energia elettrica/gas naturale è determinata in base ai corrispettivi di vendita previsti dal contratto e indicati nel Box dell'offerta. La **spesa per la rete e gli oneri generali di sistema** comprende gli importi per le attività di trasporto dell'energia elettrica/del gas naturale sulle reti di trasmissione nazionali, di distribuzione locale e per l'attività di misura; i corrispettivi per tali attività sono definiti dall'Autorità in modo uniforme su tutto il territorio nazionale, tenendo conto dei costi sostenuti per tali attività. Nella voce sono anche compresi gli oneri generali di sistema, relativi ad attività di interesse generale e in particolare, per il settore elettrico, per il sostegno alle fonti rinnovabili. Il **prezzo medio** rappresenta un valore medio di sintesi. I singoli prezzi e corrispettivi applicati ai quantitativi consumati sono negli Elementi di dettaglio.

POD (punto di prelievo)  
IT001E12877851

Indirizzo di fornitura  
**CONTRADA PIANETTI SNC - 94010  
ASSORO EN**

Potenza impegnata  
**1,50 kW**

Inquadra il QR Code e accedi  
alla bolletta di dettaglio



<https://dettagliobolletta.a2a.it>

### Box dell'Offerta (\*)

spesa per la vendita di energia elettrica

Nome dell'offerta commerciale: **Prezzo PUN Index GME**      Codice offerta: **000294ENVFL99XXGRANDICLIENTIELEX**      Tipologia di offerta: **Prezzo variabile**

Data di decorrenza delle condizioni economiche: **03.07.2025**      Data di scadenza delle condizioni economiche: **30.06.2026**      Data di scadenza del contratto: **30.06.2026**

Totale spesa dovuta per l'offerta: **0,02 €** di cui spesa per la quota consumi: **0,00 €** di cui spesa per la quota fissa: **0,02 €**

Tipologia di prezzo: **A fasce orarie**

Presenza di penali di recesso: **NO**

Formula calcolo quota consumi: **( PUN Index GME + Spread ) \* (1 + Perdite) + Dispacciamento + Corrispettivo capacità (Cap)**

Per le bollette senza quota consumi i valori assunti dalle componenti della formula non sono applicabili.

(\*) Per i dettagli rimandiamo alle clausole contrattuali pertinenti, riportate nel contratto da Lei sottoscritto.



Energia Elettrica  
MERCATO LIBERO

Intestatario contratto:  
COMUNE DI ASSORO  
C.F.: 00052420866

PIA Bolletta

COMUNE DI ASSORO  
VIA CRISA 280  
94010 ASSORO EN

17 OTT. 2025  
A.P. ASSORO

OFFERTA ATTIVA

Prezzo PUN Index GME

DATA SCADENZA  
CONDIZIONI ECONOMICHE  
30.06.2026

CONSUMO DA INIZIO FORNITURA  
10 kWh

Totale da pagare

2,35 €

Consumo totale fatturato del periodo  
10 kWh

PERIODO  
dal 01 Settembre 2025  
al 30 Settembre 2025

Per maggiori dettagli si veda lo Scontrino dell'energia  
nella pagina seguente

Entro il  
17

Novembre  
2025

Lo stato dei tuoi pagamenti è:  
**regolare**

MODALITÀ DI PAGAMENTO  
Bollettino allegato

Consulta la sezione **Informazioni relative ai pagamenti e rateizzazioni** per altre modalità di pagamento e per sapere come **ATTIVARE** la **DOMICILIAZIONE**

Segnalazione Guasti Elettricità  
803 500 - e-distribuzione S.p.A.

Sportello:  
L'elenco completo è nella sezione **CONTATTI**  
del nostro sito [a2a.it](http://a2a.it).  
Cerca quello più vicino a te.

Telefono: 800 178 580  
gratuito da rete fissa e da cellulare  
Telefono: 0282841 530  
dall'estero con costi variabili in funzione  
dell'operatore  
(lun - ven dalle 8.30 alle 17.00)

Per maggiori informazioni  
[www.a2a.it](http://www.a2a.it) | app MyA2A

Per informazioni e reclami scritti accedi  
all'Area Clienti dalla pagina [login.a2a.it](http://login.a2a.it) e  
compila i form online dedicati



L'Area Clienti è pensata per offrire una gestione semplice  
e intuitiva delle sue forniture

All'interno potrai:

- Visualizzare gli **indici mensili** collegati al suo contratto
- **Gestire le bollette** di energia elettrica e gas
- **Consultare le curve di carico** dei suoi punti di fornitura
- **Scaricare i tracciati** di consumo delle sue forniture

Inquadri il QR Code per accedere  
alla sua Area Clienti

<https://a2a.app.link/D3RHGbsfHnb>

### Scontrino dell'Energia

Quantità	Prezzo medio	Importi
<b>Quota per consumi</b>		
10 kWh	0,221000 €/kWh	2,21 €
di cui spesa per la vendita di energia elettrica	0,139000 €/kWh	1,39 €
di cui spesa per la rete e gli oneri generali di sistema	0,082000 €/kWh	0,82 €
<b>Quota fissa e Quota Potenza</b>		
1 mesi x	0,010000 €/mese	0,01 €
di cui spesa per la vendita di energia elettrica	0,010000 €/mese	0,01 €
1,50 kW per 1 mesi x	0,000000 €/kW/mese	0,00 €
Accise e IVA		0,65 €
<b>Totale bolletta</b>		<b>2,87 €</b>
Split Payment		-0,52 €
<b>Totale da pagare</b>		<b>2,35 €</b>

POD (punto di prelievo)  
IT001E12877851

Indirizzo di fornitura  
**CONTRADA PIANETTI SNC - 94010  
ASSORO EN**

Potenza impegnata  
**1,50 kW**

Inquadra il QR Code e accedi  
alla bolletta di dettaglio



<https://dettagliobolletta.a2a.it>

La **spesa per la vendita di energia elettrica/gas naturale** è determinata in base ai corrispettivi di vendita previsti dal contratto e indicati nel Box dell'offerta. La **spesa per la rete e gli oneri generali di sistema** comprende gli importi per le attività di trasporto dell'energia elettrica/del gas naturale sulle reti di trasmissione nazionali, di distribuzione locale e per l'attività di misura; i corrispettivi per tali attività sono definiti dall'Autorità in modo uniforme su tutto il territorio nazionale, tenendo conto dei costi sostenuti per tali attività. Nella voce sono anche compresi gli oneri generali di sistema, relativi ad attività di interesse generale e in particolare, per il settore elettrico, per il sostegno alle fonti rinnovabili. Il **prezzo medio** rappresenta un valore medio di sintesi. I singoli prezzi e corrispettivi applicati ai quantitativi consumati sono negli Elementi di dettaglio.

### Box dell'Offerta (\*)

spesa per la vendita di energia elettrica

Nome dell'offerta commerciale:  
**Prezzo PUN Index GME**

Codice offerta:  
**000294ENVFL99XXGRANDICLIENTIELEX**

Tipologia di offerta:  
**Prezzo variabile**

Data di decorrenza  
delle condizioni economiche:  
**03.07.2025**

Data di scadenza  
delle condizioni economiche:  
**30.06.2026**

Data di scadenza del contratto:  
**30.06.2026**

Totale spesa dovuta per l'offerta: **1,40 €** di cui spesa per la quota consumi: **1,39 €** di cui spesa per la quota fissa: **0,01 €**  
Tipologia di prezzo: **A fasce orarie**  
Presenza di penali di recesso: **NO**

Formula calcolo quota consumi: **( PUN Index GME + Spread ) \* (1 + Perdite) + Dispacciamento + Corrispettivo capacità (Cap)**

Valori assunti dalle componenti della formula:

**Spread(Set.25)=0,00285 €/kWh; Perdite=10,00%; Disp(Set.25)=0,0098 €/kWh; Cap(Set.25)=0,003631 €/kWh.**

Indice di riferimento:  
**PUN Index GME**

Valori assunti dall'indice nel periodo di riferimento: :  
**Set.25: F1=0,10959 €/kWh; F2=0,12093 €/kWh; F3=0,10188 €/kWh;**

Periodicità di aggiornamento dell'indice:  
**MENSILE**

(\*) Per i dettagli rimandiamo alle clausole contrattuali pertinenti, riportate nel contratto da Lei sottoscritto.

Piattoli

16 OTT. 2025  
CAP. 0850,00



Energia Elettrica  
MERCATO LIBERO

Intestatario contratto:  
COMUNE DI ASSORO  
C.F.: 00052420866

COMUNE DI ASSORO  
VIA CRISA 280  
94010 ASSORO EN

OFFERTA ATTIVA

Prezzo PUN Index GME

DATA SCADENZA  
CONDIZIONI ECONOMICHE  
30.06.2026

CONSUMO DA INIZIO FORNITURA  
207 kWh

Totale da pagare

49,09 €

Consumo totale fatturato del periodo  
207 kWh

PERIODO

dal 03 Luglio 2025  
al 30 Settembre 2025

Per maggiori dettagli si veda lo Scontrino dell'energia  
nella pagina seguente

Entro il  
17

Novembre  
2025

Lo stato dei tuoi pagamenti è:  
**regolare**

MODALITÀ DI PAGAMENTO  
Bollettino allegato

Consulta la sezione **Informazioni relative ai pagamenti e rateizzazioni** per altre modalità di pagamento e per sapere come **ATTIVARE la DOMICILIAZIONE**



Segnalazione Guasti Elettricità  
803 500 - e-distribuzione S.p.A.



Sportello:

L'elenco completo è nella sezione **CONTATTI**  
del nostro sito [a2a.it](http://a2a.it).  
Cerca quello più vicino a te.



Telefono: 800 178 580  
gratuito da rete fissa e da cellulare  
Telefono: 0282841 530  
dall'estero con costi variabili in funzione  
dell'operatore  
(lun - ven dalle 8.30 alle 17.00)



Per maggiori informazioni  
[www.a2a.it](http://www.a2a.it) | app MyA2A



Per informazioni e reclami scritti accedi  
all'Area Clienti dalla pagina [login.a2a.it](http://login.a2a.it) e  
compila i form online dedicati



L'Area Clienti è pensata per offrire una gestione semplice  
e intuitiva delle sue forniture

All'interno potrai:

- Visualizzare gli **indici mensili** collegati al suo contratto
- **Gestire le bollette** di energia elettrica e gas
- **Consultare le curve di carico** dei suoi punti di fornitura
- **Scaricare i tracciati** di consumo delle sue forniture

Inquadri il QR Code per accedere  
alla sua Area Clienti

<https://a2a.app.link/D3RHGbsfHnb>

**Scontrino dell'Energia**

Quantità	Prezzo medio	Importi
<b>Quota per consumi</b>		
207 kWh	0,224493 €/kWh	46,47 €
di cui spesa per la vendita di energia elettrica	0,143285 €/kWh	29,66 €
di cui spesa per la rete e gli oneri generali di sistema	0,081208 €/kWh	16,81 €
<b>Quota fissa e Quota Potenza</b>		
2,95 mesi x	0,010169 €/mese	0,03 €
di cui spesa per la vendita di energia elettrica	0,010169 €/mese	0,03 €
1,50 kW per 2,95 mesi x	0,000000 €/kW/mese	0,00 €
Accise e IVA		13,39 €
<b>Totale bolletta</b>		<b>59,89 €</b>
Split Payment		-10,80 €
<b>Totale da pagare</b>		<b>49,09 €</b>

POD (punto di prelievo)  
IT001E12877853

Indirizzo di fornitura  
CONTRADA PIPITONE SNC - 94010  
ASSORO EN

Potenza impegnata  
1,50 kW

Inquadra il QR Code e accedi  
alla bolletta di dettaglio



<https://dettagliobolletta.a2a.it>

La spesa per la vendita di energia elettrica/gas naturale è determinata in base ai corrispettivi di vendita previsti dal contratto e indicati nel Box dell'offerta. La spesa per la rete e gli oneri generali di sistema comprende gli importi per le attività di trasporto dell'energia elettrica/del gas naturale sulle reti di trasmissione nazionali, di distribuzione locale e per l'attività di misura; i corrispettivi per tali attività sono definiti dall'Autorità in modo uniforme su tutto il territorio nazionale, tenendo conto dei costi sostenuti per tali attività. Nella voce sono anche compresi gli oneri generali di sistema, relativi ad attività di interesse generale e in particolare, per il settore elettrico, per il sostegno alle fonti rinnovabili. Il prezzo medio rappresenta un valore medio di sintesi. I singoli prezzi e corrispettivi applicati ai quantitativi consumati sono negli Elementi di dettaglio.

**Box dell'Offerta (\*)**

spesa per la vendita di energia elettrica

Nome dell'offerta commerciale:  
Prezzo PUN Index GME

Codice offerta:  
000294ENVFL99XXGRANDICLIENTIELEX

Tipologia di offerta:  
Prezzo variabile

Data di decorrenza  
delle condizioni economiche:  
03.07.2025

Data di scadenza  
delle condizioni economiche:  
30.06.2026

Data di scadenza del contratto:  
30.06.2026

Totale spesa dovuta per l'offerta: 29,69 € di cui spesa per la quota consumi: 29,66 € di cui spesa per la quota fissa: 0,03 €  
Tipologia di prezzo: A fasce orarie  
Presenza di penali di recesso: NO

Formula calcolo quota consumi: ( PUN Index GME + Spread ) \* (1 + Perdite) + Dispacciamento + Corrispettivo capacità (Cap)

Valori assunti dalle componenti della formula:  
Spread(Set.25)=0,00285 €/kWh; Perdite=10,00%; Disp(Set.25)=0,0098 €/kWh; Cap(Lug.25)=0,021655 €/kWh; Cap(Ago.25)=0,006258 €/kWh;  
Cap(Set.25)=0,003631 €/kWh.

Indice di riferimento:  
PUN Index GME

Valori assunti dall'indice nel periodo di riferimento:  
Lug.25: F1=0,10896 €/kWh; F2=0,1271 €/kWh; F3=0,10849 €/kWh;  
Ago.25: F1=0,10558 €/kWh; F2=0,11797 €/kWh; F3=0,10604 €/kWh;  
Set.25: F1=0,10959 €/kWh; F2=0,12093 €/kWh; F3=0,10188 €/kWh;

Periodicità di aggiornamento dell'indice:  
MENSILE

(\*) Per i dettagli rimandiamo alle clausole contrattuali pertinenti, riportate nel contratto da Lei sottoscritto.