

In senso del Sindaco. AA. "A"



Comune di Assoro

Valorizzazione dei beni confiscati alle mafie finanziato dall'Unione europea – Next Generation EU

A seguito della definitività del provvedimento di confisca, tali beni sono stati devoluti all'Esercizio dello Stato e gestiti, ai sensi della normativa di cui al D.L. n. 4/2010, convertito dalla legge n. 50 del 31/3/2010 e s.m.i., dalla scrivente Agenzia Nazionale per i beni sequestrati e confiscati alla criminalità organizzata.

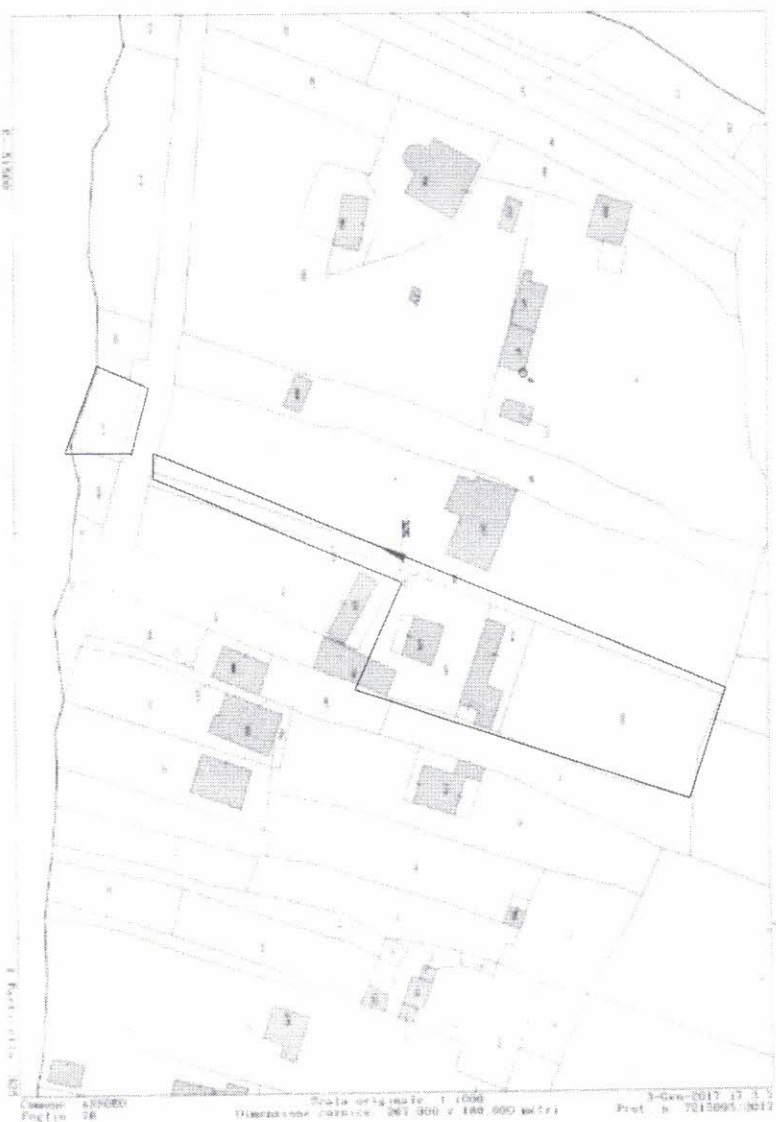



Comune di Assoro

Valorizzazione dei beni confiscati alle mafie finanziato dall'Unione europea – Next Generation EU

L'area interessata si trova vicino il territorio urbanizzato del comune di Valguarnera.

La zona interessata è mediamente abitata sia durante il periodo invernale e ancora più intensamente nel periodo estivo.

La proposta progettuale mira a valorizzare l'utilizzo dell'area periferica con valorizzazione del contesto territoriale, sia in termini di offerta di aumento dei servizi che di miglioramento della qualità delle strutture pubbliche al servizio dell'intera collettività.

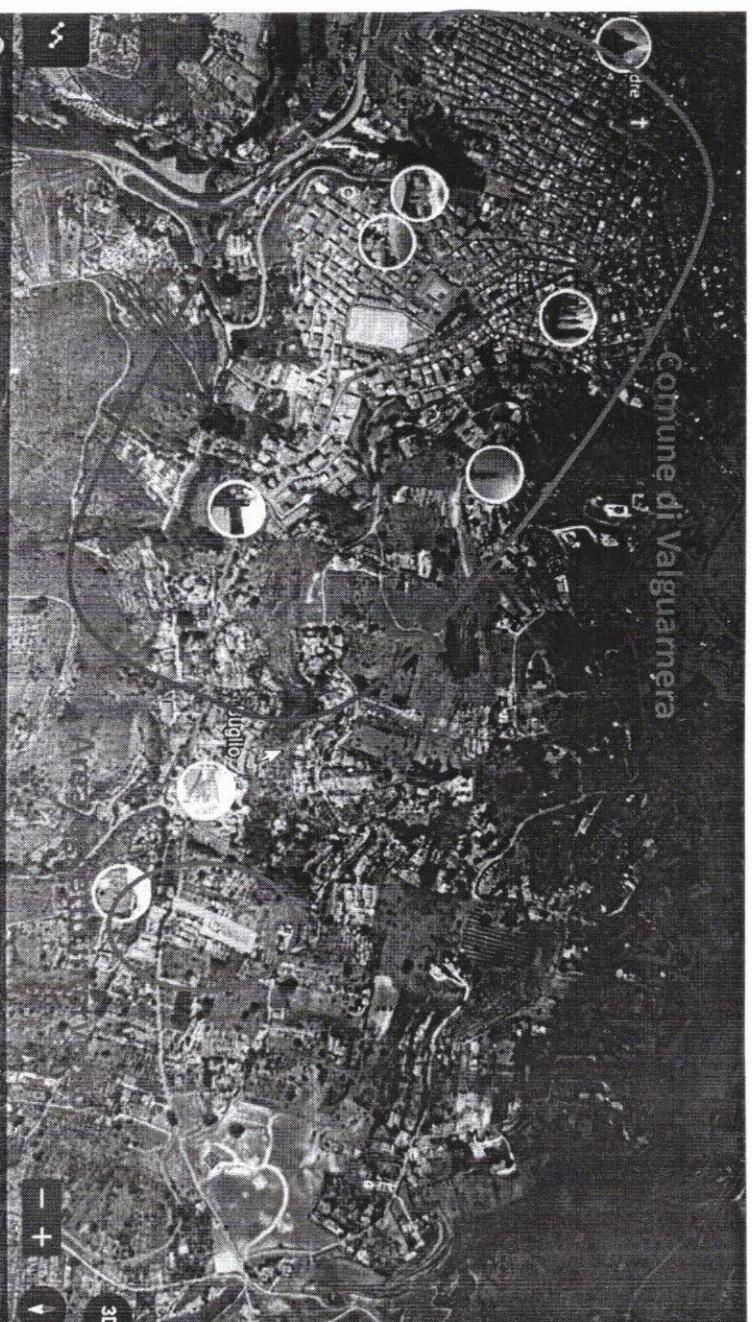



Comune di Assoro

Valorizzazione dei beni confiscati alle mafie finanziato dall'Unione europea – Next Generation EU

SPAZIO PUBBLICO OPEN OUTDOOR

La proposta progettuale prevede la riqualificazione di un bene confiscato in uno SPAZIO PUBBLICO OPEN-OUTDOOR che rappresenterà una risorsa d'incredibile valore sociale e ricreativo, mettendo a disposizione della cittadinanza uno spazio dedicato alla socialità, al benessere psico-fisico, allo sport e al gioco inclusivo.

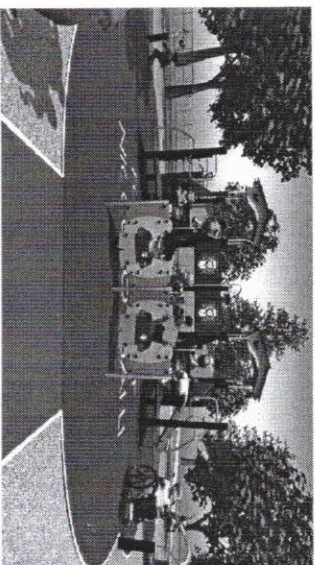

Parco giochi inclusivo

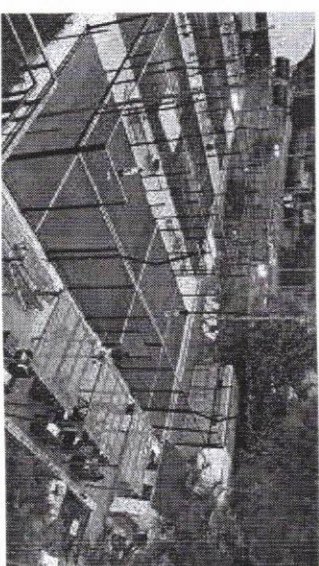

Campo padel

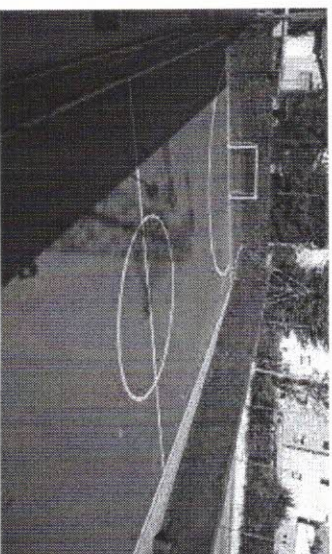

Campo calcetto

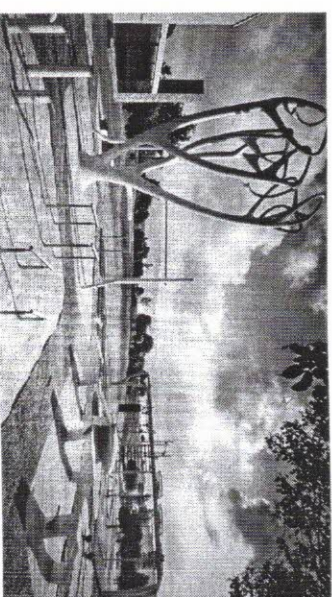

Area fitness all'aperto



Comune di Assoro

Valorizzazione dei beni confiscati alle mafie finanziato dall'Unione europea – Next Generation EU

L'intervento previsto consiste nella riqualificazione e rifunzionalizzazione dei beni sopra descritti previa realizzazione dei seguenti interventi:

- ampliamento strada d'accesso;
- realizzazione parcheggio al servizio della struttura;
- abbattimento di parte degli edifici non censiti in catasto e privi di titolo abilitativo;
- realizzazione sull'area di sedime di uno spazio da destinare ad area fitness;
- realizzazione parco giochi inclusivo;
- realizzazione area padel;
- realizzazione campo calcetto;
- ristrutturazione fabbricato da destinarsi a servizi e aree e punto accoglienza/informazioni;
- adeguamento spazi interni e esterni inclusivi;

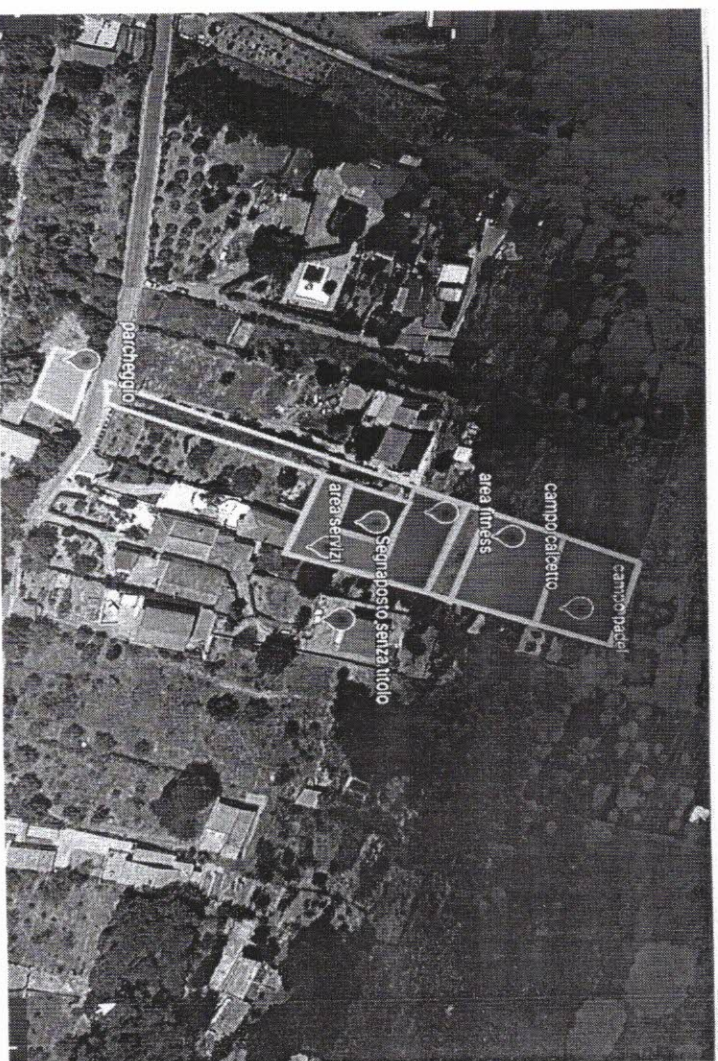

PWG ERROR - Incomplete Session by time out

POSITION : 0x3574f (218959)

SYSTEM : h6fwsim/os_hook

LINE : 1560

VERSION : SPL 5.73.04 06-10-2014

ERROR CODE : 11-1112