

05 DIC 2025

1° SETT.

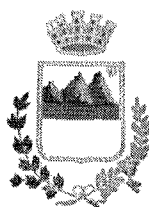

# COMUNE DI ASSORO

Libero Consorzio Comunale di Enna

DEMOCRAZIA PARTECIPATA  
ANNO 2025

## PROPOSTA PROGETTUALE

- **TITOLO**  
“Panchina Panoramica – Assoro”
- **AREA TEMATICA DI RIFERIMENTO**

Parco Urbano/castello di Assoro

- **DESCRIZIONE**

Il presente progetto propone la realizzazione di una panchina panoramica pensata per valorizzare uno dei punti di osservazione più suggestivi del territorio di Assoro. L'intervento nasce con l'obiettivo di creare un elemento di arredo urbano capace di unire estetica, identità locale ed esperienza immersiva.

La forma della panchina è caratterizzata da un profilo ergonomico che consente non solo la seduta tradizionale, ma anche una posizione semi-distesa, permettendo ai visitatori di godere comodamente del panorama mozzafiato che caratterizza il borgo. L'elemento distintivo del progetto è un grande cerchio integrato nella struttura: una scelta simbolica che richiama il concetto dell'infinito, rappresentando continuità, storia e l'armonioso rapporto tra Assoro e il suo paesaggio.

Per favorire la fruizione del luogo anche nelle ore serali, la panchina è dotata di piccoli faretti integrati che creano un'illuminazione soffusa e suggestiva. Questo dettaglio contribuisce a rendere l'installazione non solo funzionale, ma anche attrattiva dal punto di vista turistico; trasformandola in un punto scenico ideale per fotografie e momenti di socialità.

Il colore scelto per la struttura richiama l'identità territoriale del “borgo dello zolfo”, valorizzando un elemento unico della storia locale e rendendo la panchina immediatamente riconoscibile come simbolo di Assoro.

La soluzione proposta combina design contemporaneo, richiamo simbolico e

COMUNE DI ASSORO  
Protocollo n. 9834  
del 05 DIC 2025

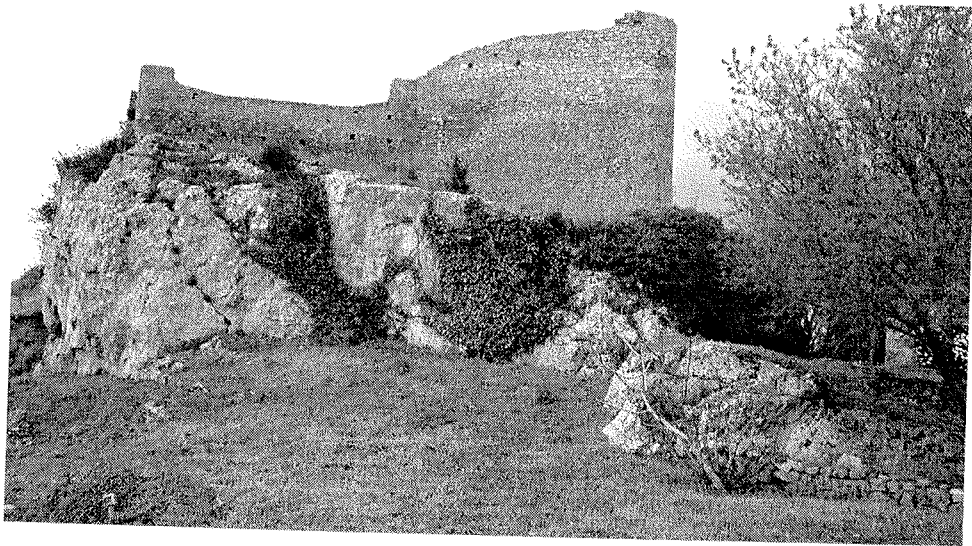

**Realizzazione di una Panchina Panoramica nel  
Comune di Assoro**

---

# Proposta Progettuale

## Realizzazione di una Panchina Panoramica nel Comune di Assoro

---

### 1. Fattibilità Tecnica, Economica e Giuridica

L'analisi preliminare conferma la piena fattibilità tecnica dell'intervento. La panchina panoramica sarà progettata nel rispetto delle normative vigenti in materia di sicurezza, durabilità dei materiali e accessibilità universale, garantendo l'utilizzo anche a persone con ridotta mobilità. L'area individuata risulta già accessibile e urbanizzata, riducendo la necessità di opere civili invasive.

Dal punto di vista economico, il budget complessivo di **8.500 euro** è congruo rispetto alla natura delle opere previste. Le spese coprono materiali, manodopera, progettazione, installazione e oneri amministrativi. Si prevede che l'intervento generi un ritorno economico indiretto grazie all'aumento dell'attrattività turistica.

Sotto il profilo giuridico, il progetto sarà sottoposto all'acquisizione dei necessari permessi comunali e, se applicabile, al nulla osta degli enti preposti alla tutela paesaggistico-ambientale e culturale.

---

### 2. Compatibilità con la Pianificazione Comunale

L'intervento è coerente con il **Piano Urbanistico Comunale (PUC)** e con le linee guida comunali per la valorizzazione del patrimonio storico, culturale e paesaggistico. La proposta si integra inoltre con iniziative già avviate, quali:

- la valorizzazione dell'area del **Castello di Assoro**;
- il progetto del **Borgo dello Zolfo**.

Una verifica puntuale sarà effettuata in fase istruttoria per garantire la massima sinergia con gli atti comunali già approvati.

---

### 3. Stima dei Costi

#### Voce di spesa

#### Importo (€)

Base in cemento armato (fornitura + getto + armatura)

Struttura metallica in ferro (materiale + carpenteria e saldature)

Voce di spesa	Importo (€)
Rivestimento in metallo (lamiera + sagomatura + fissaggi)	
Impianto elettrico (materiali, cablaggi, n.l punto luce LED + protezioni)	
Fresature / lavorazioni meccaniche (scarichi, sagomature, fori)	€ 6.926,23
Progettazione esecutiva	
Installazione	
Verniciatura protettiva (sabb./primer/vernice antigraffio)	
Trasporto e oneri logistici	
<b>RIEPILOGO IVA IMPONIBILE IMPOSTE 22%</b>	<b>€ 6.926,23</b>
Imponibile € 6.926,23 Totale IVA € 1.523,77	
<b>Totale stimato</b>	<b>€ 8.450,00</b>

#### 4. Tempi di Realizzazione

Fase	Durata stimata
Progettazione e approvazioni	1 mese
Costruzione panchina	2 mesi
Installazione e inaugurazione	1 mese
<b>Durata complessiva</b>	<b>4 mesi</b>

#### 5. Coerenza con le Priorità del DUP

Il progetto risponde pienamente agli indirizzi strategici indicati nel **Documento Unico di Programmazione (DUP)**, che individuano tra gli obiettivi prioritari:

- il potenziamento dell'offerta turistica;
- la valorizzazione del patrimonio storico e paesaggistico;
- lo sviluppo di infrastrutture leggere per il turismo esperienziale.

La panchina panoramica costituisce uno strumento efficace per raggiungere tali finalità.

#### 6. Interesse Pubblico e Valore Sociale

L'intervento risponde a un chiaro interesse generale, poiché:

- migliora la fruizione degli spazi pubblici;
- favorisce la socializzazione e la permanenza dei visitatori;
- contribuisce a rafforzare l'identità culturale del territorio;

- incrementa l'attrattività del luogo mediante una postazione panoramica qualificata.
- 

## **7. Elementi di Innovazione**

Il progetto introduce aspetti innovativi, tra cui:

- un design contemporaneo che integra estetica, comfort e sostenibilità;
  - un punto panoramico concepito come “**instagram spot**”, in linea con le moderne strategie di marketing territoriale.
- 

## **8. Compatibilità con le Risorse Finanziarie e i Settori di Intervento**

La spesa prevista rientra nelle risorse comunali destinate alla promozione turistica, alla cultura e alla valorizzazione dei beni storici. L'intervento è compatibile con i settori di competenza dell'ente, garantendo un utilizzo efficace e proporzionato delle risorse pubbliche.

---

## **9. autorizzazioni e permessi**

Per la tipologia di intervento non invasivo e non strutturale è necessario chiedere solo le autorizzazioni al comune di Assoro per l'installazione della panchina. Non sono previste altre autorizzazioni.

---

## **Conclusione**

La realizzazione della panchina panoramica un investimento strategico per il Comune di Assoro. L'intervento migliora la qualità degli spazi pubblici, valorizza il paesaggio e crea un nuovo punto di interesse culturale e turistico. La proposta unisce sostenibilità economica, innovazione e forte capacità attrattiva, contribuendo allo sviluppo di un turismo responsabile e alla promozione dell'identità locale.

## **Supporto fotografico**

Immagine esemplificativa solo al fine illustrativo della panchina panoramica

Simulazione 3D

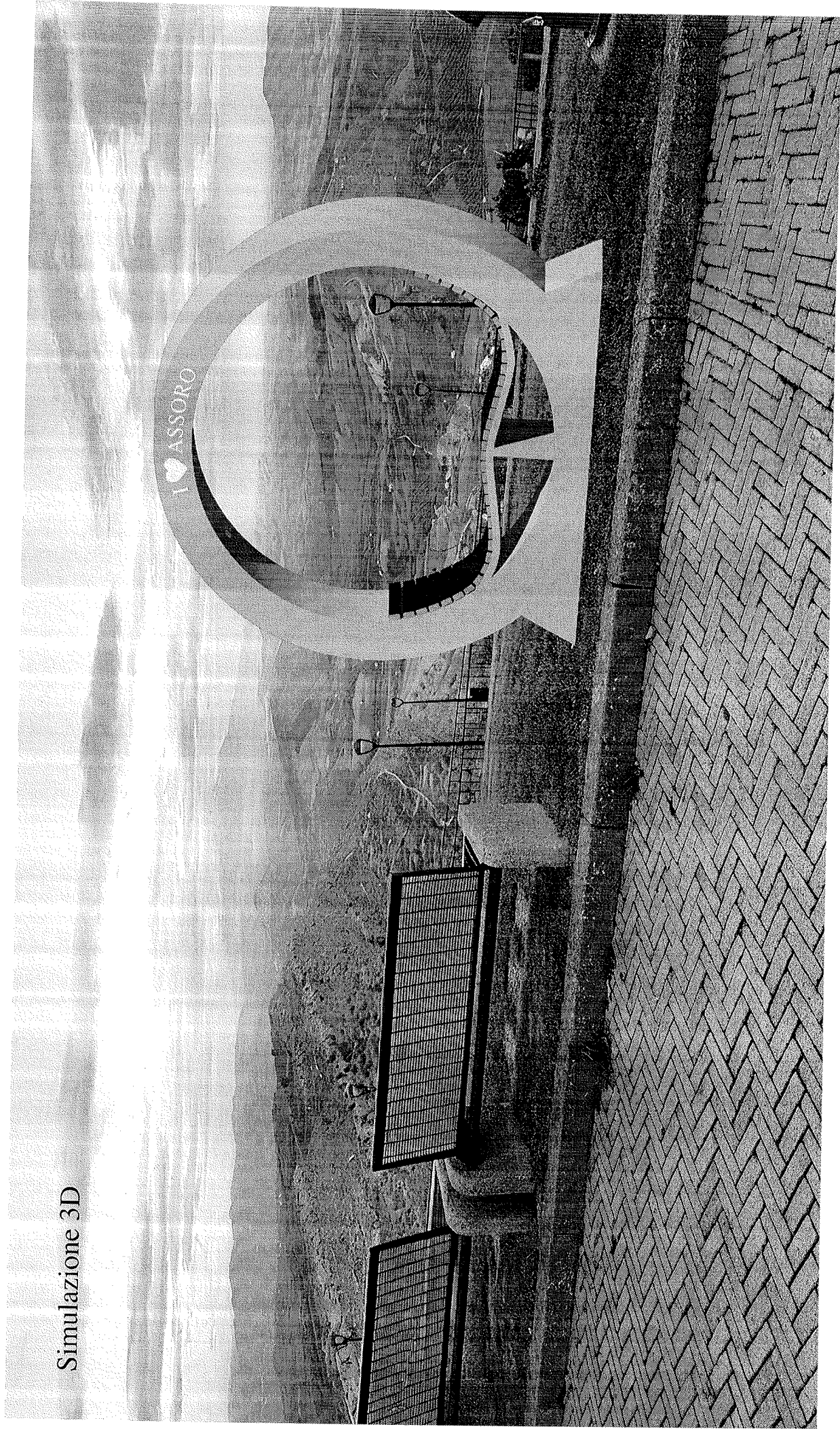



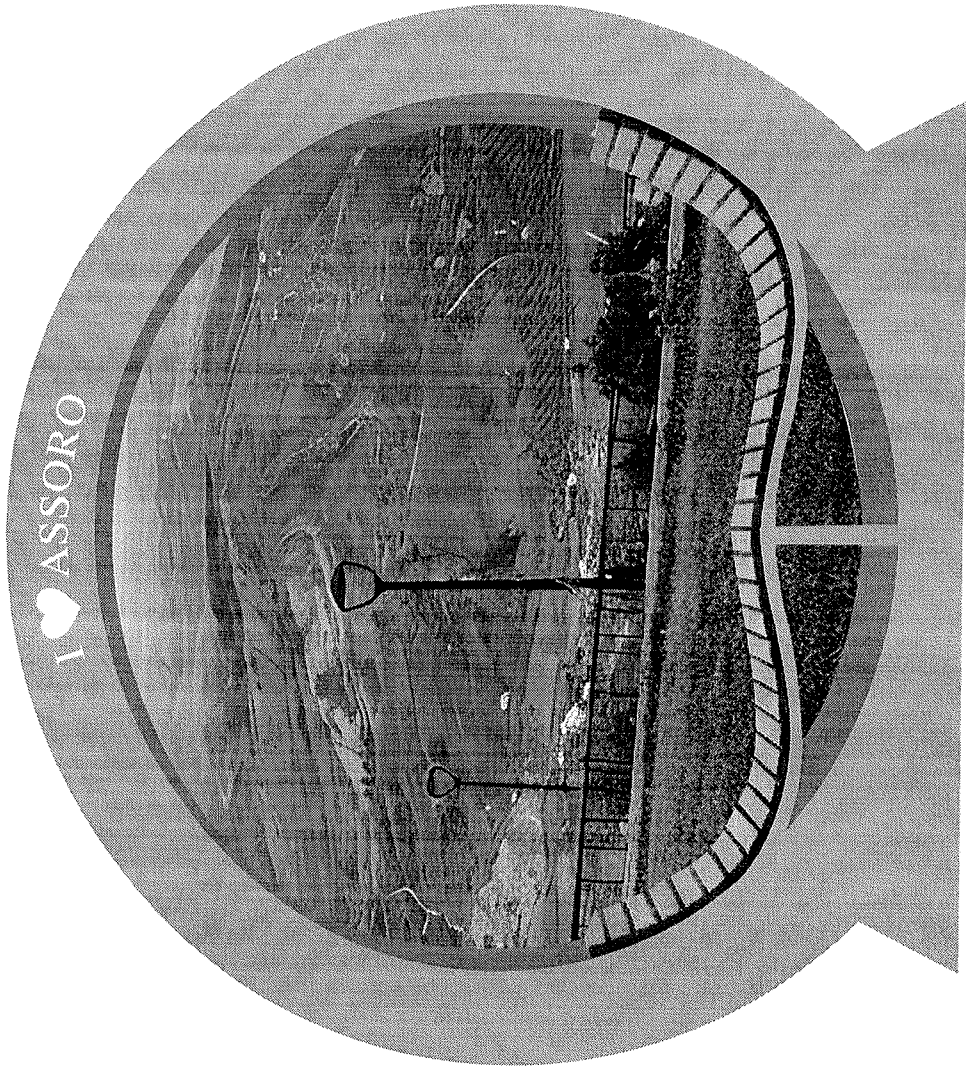

12



# Progetto: Panchina Panormanica

Vista frontale

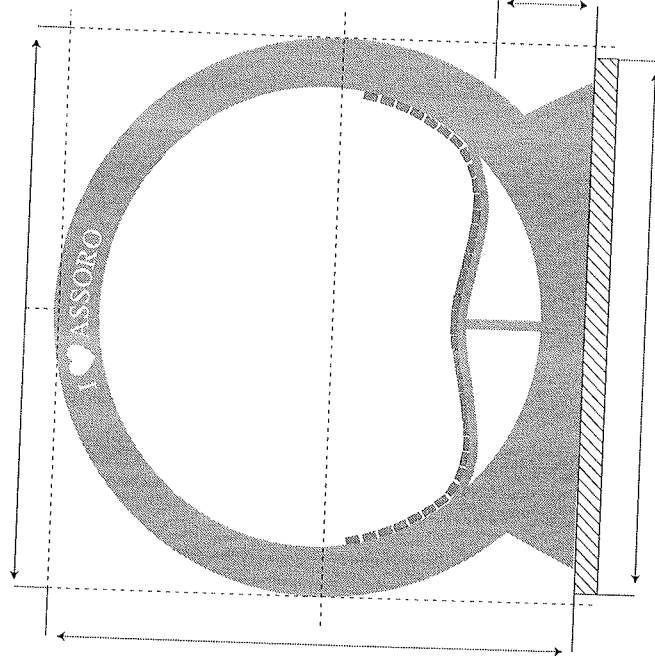

Vista laterale

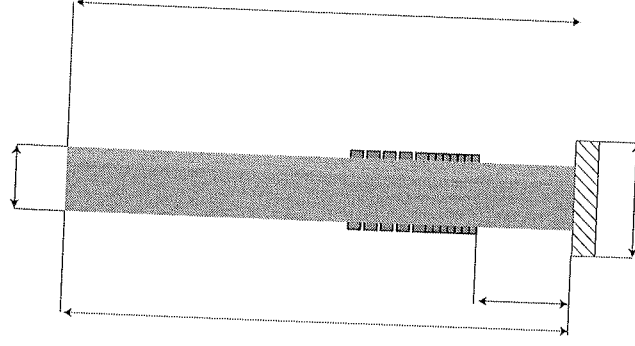

Fissaggio

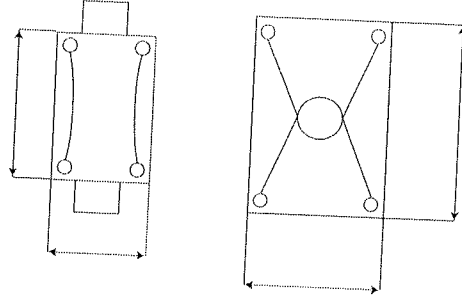

Materiali:

PREVENTIVO nr. 22/2025 del 03/12/2025

P.IVA 00052420866

DESTINATARIO

DESCRIZIONE	IMPORTO
Realizzazione di Panchina Panoramica	
Base in cemento armato (fornitura + getto + armatura)	
Struttura metallica in ferro (materiale + carpenteria e saldature)	
Rivestimento in metallo (lamiera + sagomatura + fissaggi)	
Impianto elettrico (materiali, cablaggi, n.1 punto luce LED + protezioni)	
Fresature / lavorazioni meccaniche (scarichi, sagomature, fori)	€ 6.926,23
Progettazione esecutiva	
Installazione	
Verniciatura protettiva (sabb./primer/vernice antigraffio)	
Trasporto e oneri logistici	

RIEPILOGO IVA  
22%

IMPONIBILE	IMPOSTE
6.926,23	€ 1.523,77

Imponibile	€ 6.926,23
Totale IVA	€ 1.523,77

**€ 8.450,00**